132

# V TVOJIH DVORIH

*Besedilo, glasba in priredba*
Nada Žgur

*Besedilo temelji na Ps 84*

♩ = 106

A add9 | A/H | A add9/C♯ | H/D♯

*refrain* 𝄋 E | H/D♯ | A/C♯ | H

Bolj - ši je v tvo - jih dvo - rih en dan kot

F♯m7 | E/G♯ | A6 | A/H

ti - so - če dru - gih dru - gje.

E | H/D♯ | A/C♯ | E/H | A add9

Bolj - ši je v tvo - jih dvo - rih en dan kot ti - so - če

A/H | 1. E | A/C♯ | H/D♯ | 2. E

dru - gih dru - gje. gje. Ka -

*verse* C | D | D/C | G/H | Em | C

ko lju - ba so tvo - ja bi - va - li - ščа, du - ša po
Bla - gor člo - ve - ku, ki v njih pre - bi - va, bla - go - slov tvoj ga

D | G | G sus4 | G | F♯m7,11 | H7,♭9

njih ko - pr - ni, la - čna in žej - na te
spre - mlja pov - sod, du - šo od - že - ja, ki

Em7 | Em/D | A/C♯ | F♯m7 | H sus4 | A add9/C♯ | H7/D♯

naj - de tam, moj Kralj, *moj Kralj,* moj Bog. *moj Bog,*
hva - li te, moj Kralj. *moj Kralj,*

D.S.

© 2006

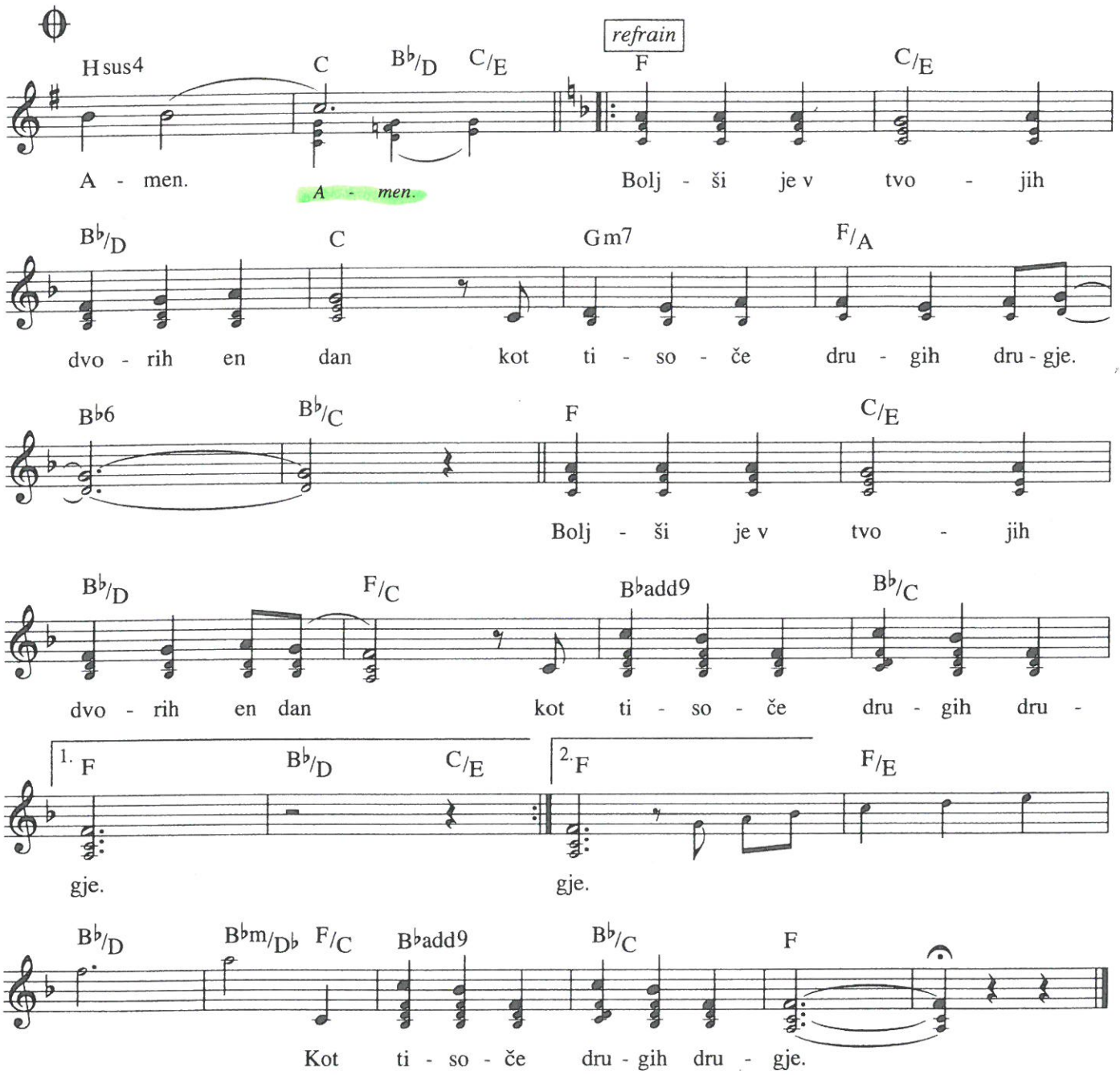
refrain
Hsus4 C B♭/D C/E F C/E
A - men. A - men. Bolj - ši je v tvo - jih
B♭/D C Gm7 F/A
dvo - rih en dan kot ti - so - če dru - gih dru - gje.
B♭6 B♭/C F C/E
Bolj - ši je v tvo - jih
B♭/D F/C B♭add9 B♭/C
dvo - rih en dan kot ti - so - če dru - gih dru -
1. F B♭/D C/E
gje.
2. F F/E
gje.
B♭/D B♭m/D♭ F/C B♭add9 B♭/C F
Kot ti - so - če dru - gih dru - gje.